



Tribunal de Contas  
do Estado do Piauí

# FOLHAS DE PAGAMENTO

**JOSÉ INALDO DE OLIVEIRA E SILVA**  
Auditor de Controle Externo  
Diretor DFPESSOAL

**CONTROLE EXTERNO**



**NECESSIDADE HUMANA**



**APERFEIÇOAMENTO**

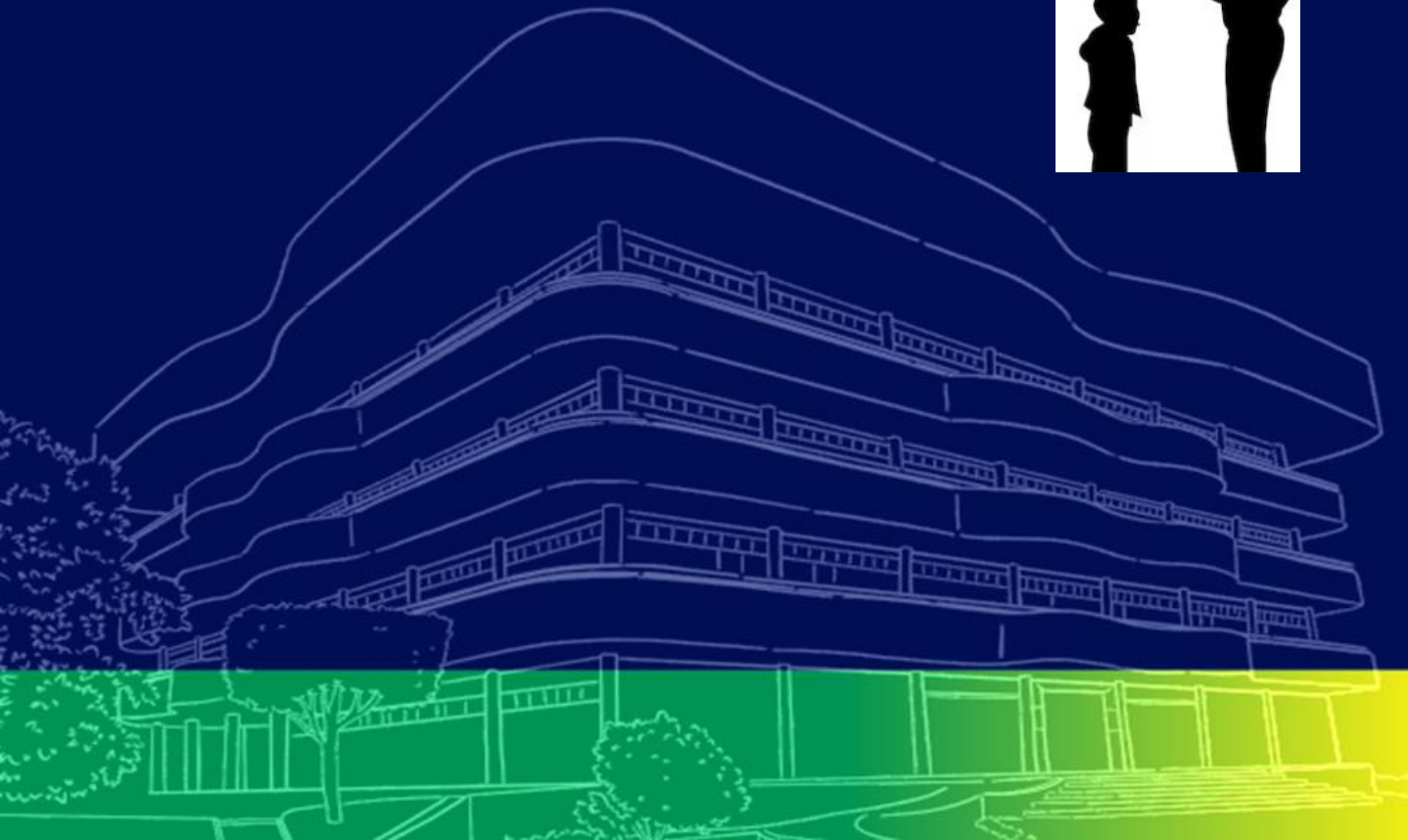



**DESPESA TOTAL DE PESSOAL**

**X**

**RECEITA CORRENTE LÍQUIDA**

**DE CADA R\$ 10,00 DA RCL**



**R\$ 5,30 GASTO COM PESSOAL**



**6,50%  
SERVIDOR  
MUNICIPAL**

**236.854 SERVIDORES ATIVOS**

**58.301 SERVIDORES  
INATIVOS**



# CNJ analisa salários no Judiciário e identifica magistrados que ganharam mais de R\$ 1 milhão por mês

Iniciativa faz parte de uma série de medidas adotadas nos últimos meses para aumentar a transparência e o controle sobre os rendimentos da magistratura.

Por Jornal Nacional

06/06/2026 21h31 · Atualizado há 3 dias



**FRAUDE NO INSS:  
OPERAÇÃO DA PF  
REVELA ESQUEMA DE R\$  
6 BILHÕES**

**ACÚMULO ILEGAL DE CARGOS PÚBLICOS**

**DESCUMPRIMENTO DO TETO E SUBTETOS CONSTITUCIONAIS**

**RECEBIMENTO IRREGULAR DE BENEFÍCIOS ASSISTENCIAIS**

**“PINDURICALHOS IRREGULARES”**

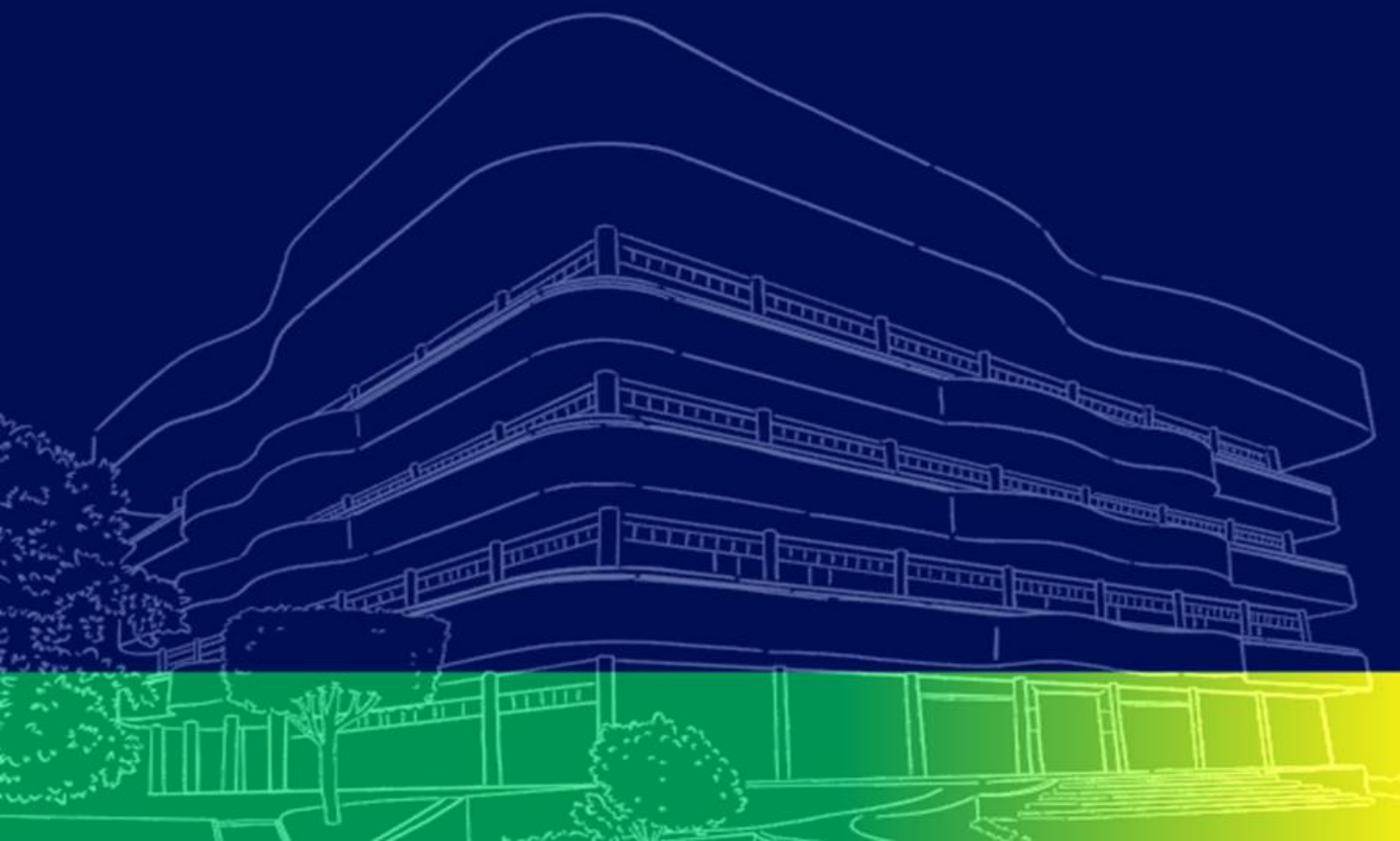

Tipo de Folha: Normal	Tipo de Previdência: Regime geral	Tipo de Vínculo: EFETIVO	Data Admissão 03/09/2001
--------------------------	--------------------------------------	-----------------------------	-----------------------------

<u>Matricula</u> 000000001000003	Nome <input type="text"/>	CPF <input type="text"/>	Cargo GUARDA MUNICIPAL
-------------------------------------	------------------------------	-----------------------------	---------------------------

Natureza do Cargo: Cargo Efetivo	Lotação: FUNCIONARIOS EFETIVOS ADM
-------------------------------------	---------------------------------------

Banco: Caixa Econômica Federal.	Agência <input type="text"/>	Conta: <input type="text"/>	PIS/PASEP 000012546217056
------------------------------------	---------------------------------	--------------------------------	------------------------------

Eventos	Descrição	Remunerações (R\$)	Descontos(R\$)
10101	Vencimento básico	2.000,00	
10103	Hora Extra	108,48	
10603	Adicional de periculosidade	600,00	
10607	Adicional noturno	292,16	
10608	Adicional por tempo de serviço (anuênio, quinquênio, etc.)	600,13	
20101	Desconto de imposto de renda - IRRF		73,96
20202	Contribuição Previdenciária - RGPS		317,89
20302	Contribuição sindical - Associativa		20,00

Dependentes: 2	Data Crédito: 30/01/2025	Total Bruto: 3.600,77	Total de Descontos: 411,85	Valor Líquido: 3.188,92
-------------------	-----------------------------	--------------------------	-------------------------------	----------------------------

Base de Cálculo IRRF: 3.600,77	Base Previdência: 3.492,29	Valor Desconto IRRF: 73,96	Vr. Desc. Previdência: 317,89
-----------------------------------	-------------------------------	-------------------------------	----------------------------------

Tempo de Serviço A/M/D	dataPosse2	Tempo de Serviço	Tempo de Serviço em Anos	Descrição do Evento	Jan
34 anos, 7 meses, 22 dias	18/10/1991	34 anos		35 Adicional por tempo de serviço (anuênio, quinquênio, etc.)	910,80
24 anos, 9 meses, 6 dias	03/09/2001	24 anos		25 Adicional por tempo de serviço (anuênio, quinquênio, etc.)	303,60
23 anos, 2 meses, 25 dias	15/03/2003	23 anos		23 Adicional por tempo de serviço (anuênio, quinquênio, etc.)	494,00
28 anos, 1 meses, 16 dias	24/04/1998	28 anos		28 Adicional por tempo de serviço (anuênio, quinquênio, etc.)	1.235,01
22 anos, 9 meses, 8 dias	01/09/2003	22 anos		23 Adicional por tempo de serviço (anuênio, quinquênio, etc.)	303,60
18 anos, 7 meses, 8 dias	01/11/2007	18 anos		19 Adicional por tempo de serviço (anuênio, quinquênio, etc.)	280,20
17 anos, 5 meses, 2 dias	07/01/2009	17 anos		17 Adicional por tempo de serviço (anuênio, quinquênio, etc.)	227,70
24 anos, 3 meses, 8 dias	01/03/2002	24 anos		24 Adicional por tempo de serviço (anuênio, quinquênio, etc.)	988,01
16 anos, 8 meses, 30 dias	10/09/2009	16 anos		17 Adicional por tempo de serviço (anuênio, quinquênio, etc.)	455,40
29 anos, 3 meses, 14 dias	26/02/1997	29 anos		29 Adicional por tempo de serviço (anuênio, quinquênio, etc.)	572,82
23 anos, 2 meses, 30 dias	10/03/2003	23 anos		23 Adicional por tempo de serviço (anuênio, quinquênio, etc.)	988,01
22 anos, 9 meses, 8 dias	01/09/2003	22 anos		23 Adicional por tempo de serviço (anuênio, quinquênio, etc.)	303,60
1 anos, 5 meses, 8 dias	01/01/2025	1 ano		1 Adicional por tempo de serviço (anuênio, quinquênio, etc.)	303,60
23 anos, 2 meses, 8 dias	01/04/2003	23 anos		23 Adicional por tempo de serviço (anuênio, quinquênio, etc.)	1.333,81
18 anos, 10 meses, 9 dias	31/07/2007	18 anos		19 Adicional por tempo de serviço (anuênio, quinquênio, etc.)	852,00
12 anos, 4 meses, 12 dias	28/01/2014	12 anos		12 Adicional por tempo de serviço (anuênio, quinquênio, etc.)	852,00
16 anos, 9 meses, 4 dias	05/09/2009	16 anos		17 Adicional por tempo de serviço (anuênio, quinquênio, etc.)	40
28 anos, 1 meses, 16 dias	24/04/1998	28 anos		28 Adicional por tempo de serviço (anuênio, quinquênio, etc.)	,01
26 anos, 9 meses, 8 dias	01/09/1999	26 anos		27 Adicional por tempo de serviço (anuênio, quinquênio, etc.)	452,54

disposição	Cargo Comissionado	Contratação por interesse público	EFETIVO	Eletivo	Emprego público	Estagiário	Inativo	NÃO SE APLICA	Pensionista	Servidor estável não efetivo (Art. 19 ADCT)
0	3	0	0	0	0	0	0	0	0	0
0	2	0	2	9	0	0	0	0	0	0
0	4	0	3	9	0	0	0	0	0	0
0	2	0	6	11	0	0	0	0	0	0
0	5	0	1	9	0	0	0	0	0	0
0	3	0	0	9	0	0	0	0	0	0
0	0	12	0	9	0	0	0	0	0	0
1	38	0	2	12	0	0	0	0	0	0
0	5	0	2	9	0	0	0	0	0	0
0	1	0	6	11	0	0	0	0	0	0
0	3	0	3	10	0	0	0	0	0	0
0	2	1	0	9	0	0	0	0	0	0
0	1	0	3	9	0	0	0	0	0	0
0	2	0	3	9	0	0	0	0	0	0
0	4	0	2	10	0	0	0	0	0	0
0	4	0	1	9	0	0	0	0	0	0
0	4	0	0	9	0	0	0	0	0	0
0	1	0	3	9	0	0	0	0	0	0
0	20	0	2	9	0	0	0	0	0	0
0	3	0	0	9	0	0	0	0	0	0
0	20	0	7	13	0	0	0	0	0	0





**Controle Interno**

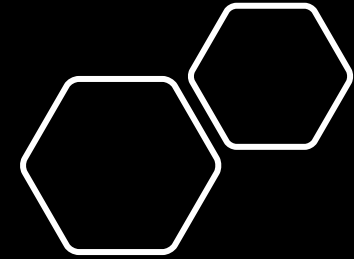

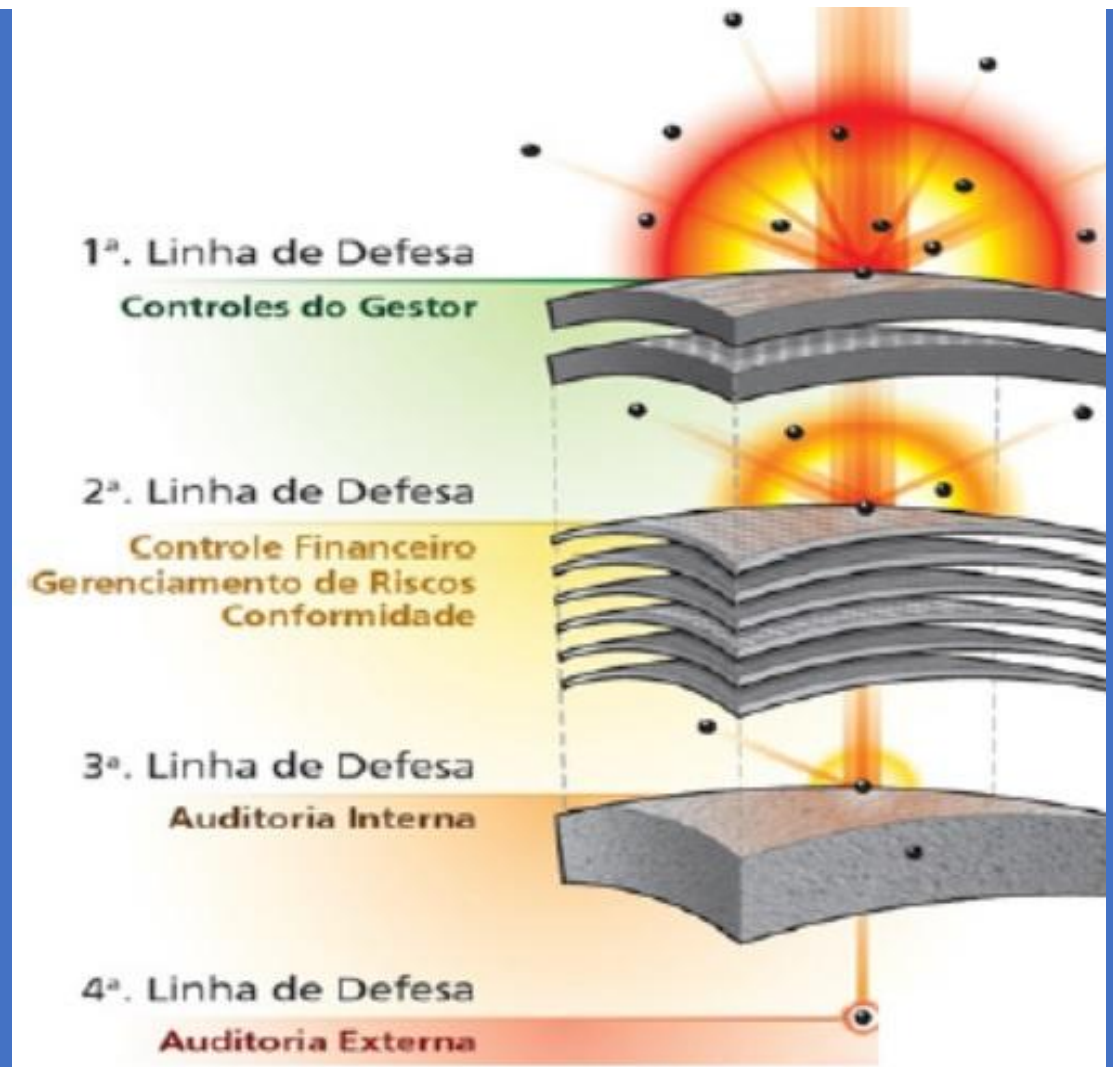



**“O GOVERNO [QUE FUNCIONA] [DO FUTURO] É ORIENTADO A DADOS”**



# ERA DO CONHECIMENTO



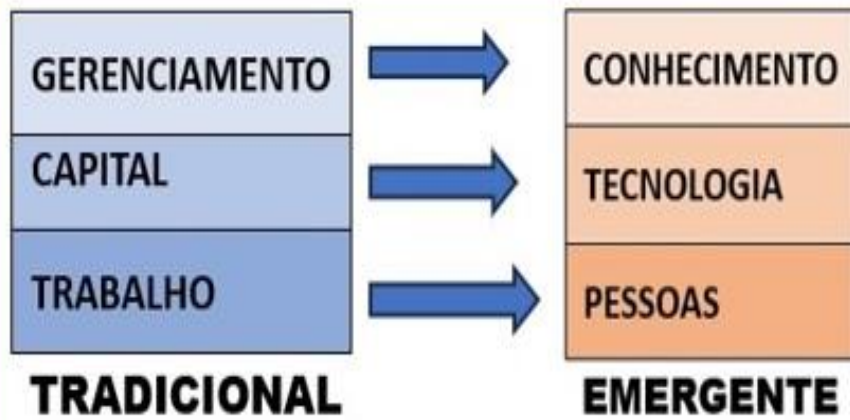

\*Adaptado a partir de ALBRECHT, 1995

**Valorização do conhecimento, criatividade, colaboração, autonomia, experiência e talento**

**Instituição**

Simple \_  
Controlável \_  
Previsível \_  
Lento \_  
Estável \_



**Indivíduo**

\_Complexo  
\_Fora de controle  
\_Imprevisível  
\_Rápido  
\_Instável

<https://www.youtube.com/watch?v=EdPS5LJT6Ts>

**Contínuo processo de substituir o superado pelo novo**

**Criar as melhores condições possíveis para auto-organização**

**Cada colaborador precisa ser um profissional pleno**

**Comportamento das pessoas é algo espontâneo / natural**

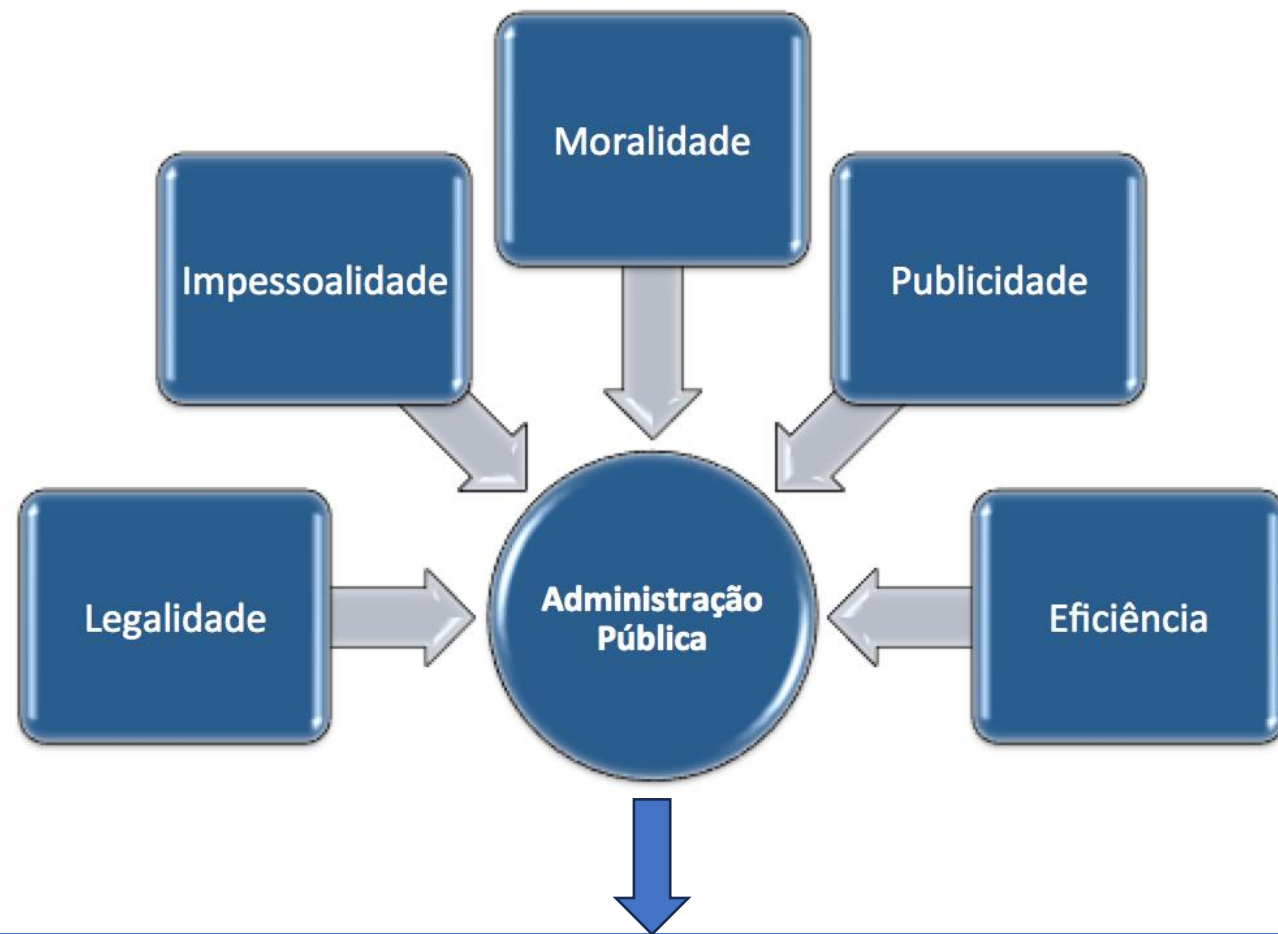

**EXCELENTE**

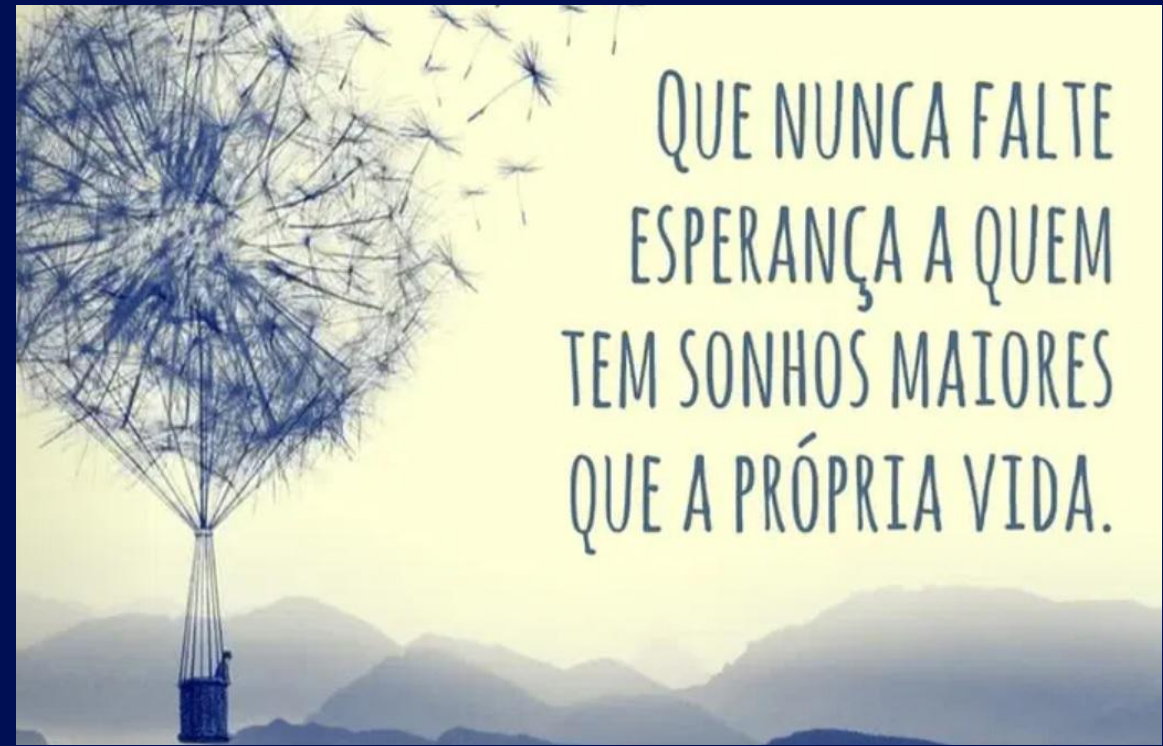

QUE NUNCA FALTE  
ESPERANÇA A QUEM  
TEM SONHOS MAIORES  
QUE A PRÓPRIA VIDA.

**MUITÍSSIMO OBRIGADO!!!**

**(86) 98838-0153**

**@INALDO.JJIOS**

