



Tribunal de Contas
do Estado do Piauí

FOLHAS DE PAGAMENTO

JOSÉ INALDO DE OLIVEIRA E SILVA
Auditor de Controle Externo
Diretor DFPESSOAL

CONTROLE EXTERNO



NECESSIDADE HUMANA



APERFEIÇOAMENTO

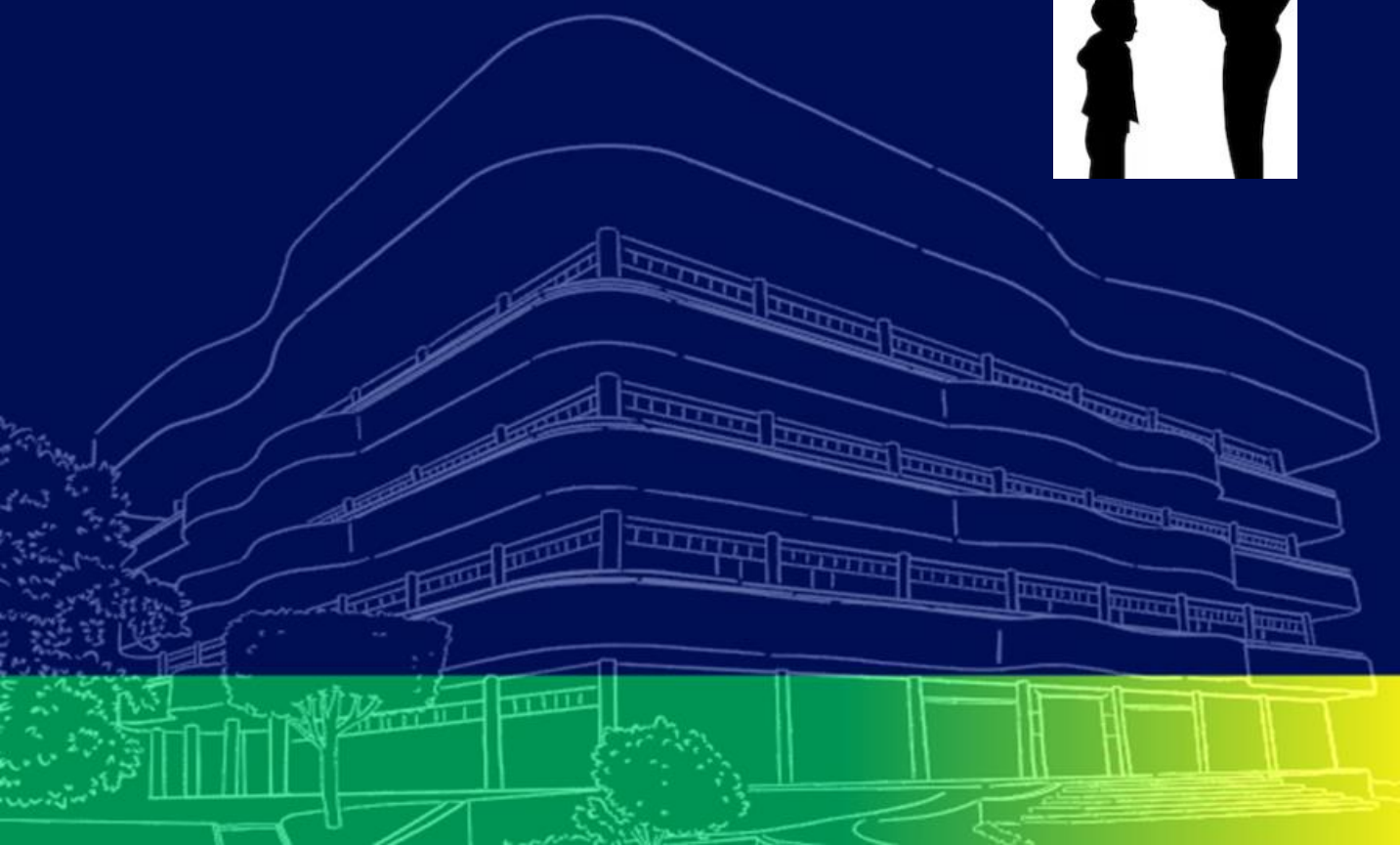

Auditor do TCU oculta morte da mãe por 11 anos e desvia R\$ 3,9 milhões em aposentadoria

Manoel Henrique Cardoso Pereira levou outra idosa para fazer a prova de vida em uma agência. Ele agora tem 15 dias para devolver ao Tesouro Nacional R\$ 734 mil, além de valores adicionais.



Conselheira de Tribunal de Contas era funcionária fantasma, diz MP

Alanna Galdino é conselheira do Tribunal de Contas da Paraíba desde 2025. Segundo o MP, foi “funcionária

www.metropoles.com

**FRAUDE NO INSS:
OPERAÇÃO DA PF
REVELA ESQUEMA DE R\$
6 BILHÕES**

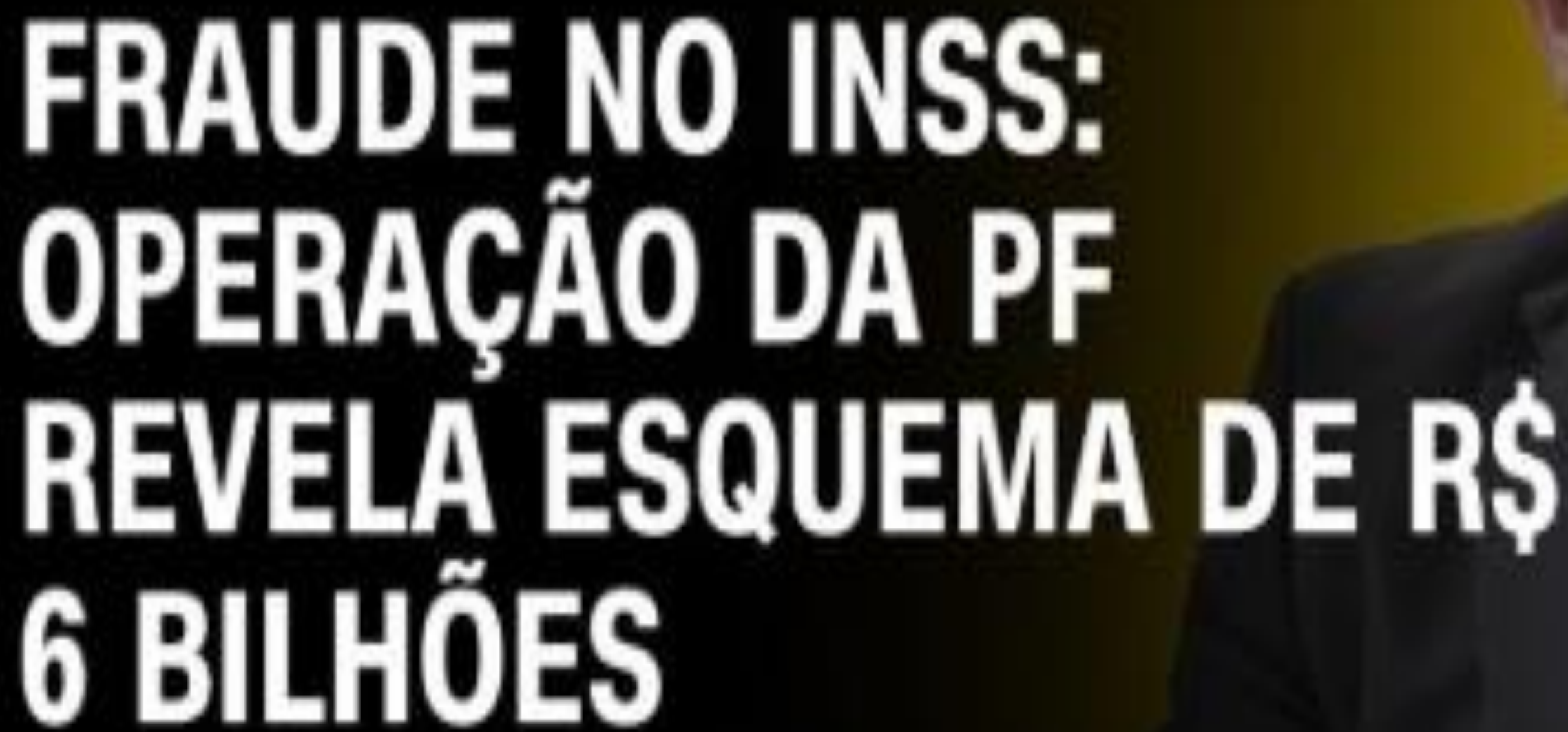

TCE monitora se FMS retirou mortos e servidores que ganham mais que o prefeito da folha de pagamento

Por Yala Sena

11/11/2024 14h42



 Imprimir

Foto: a Arquivo/Cidadeverde.com



236.854 SERVIDORES ATIVOS

**58.301 SERVIDORES
INATIVOS**



QUANTIDADE DE CARGOS E EMPREGOS PÚBLICOS OCUPADOS

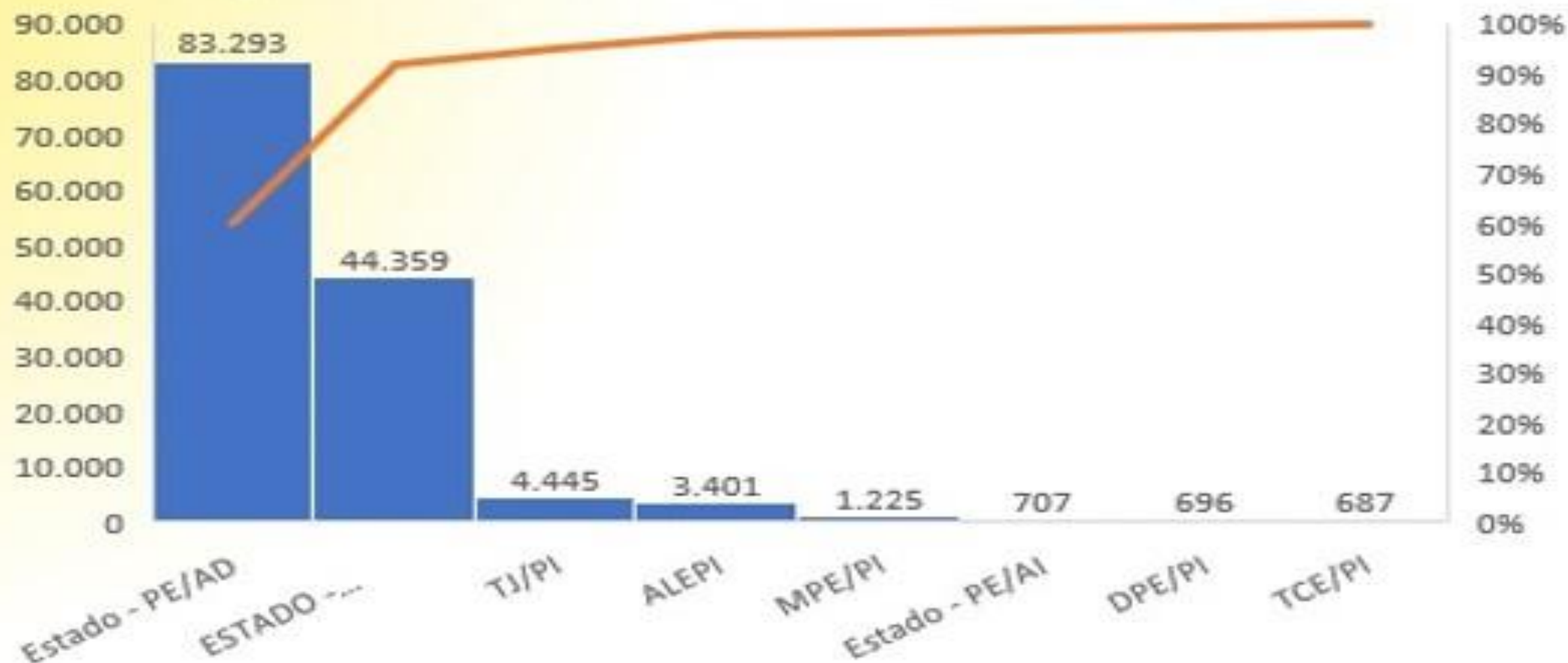

94.454 ATIVOS + 44.359 INATIVOS

CARGOS E EMPREGOS OCUPADOS - MUNICÍPIOS DEZ/2024

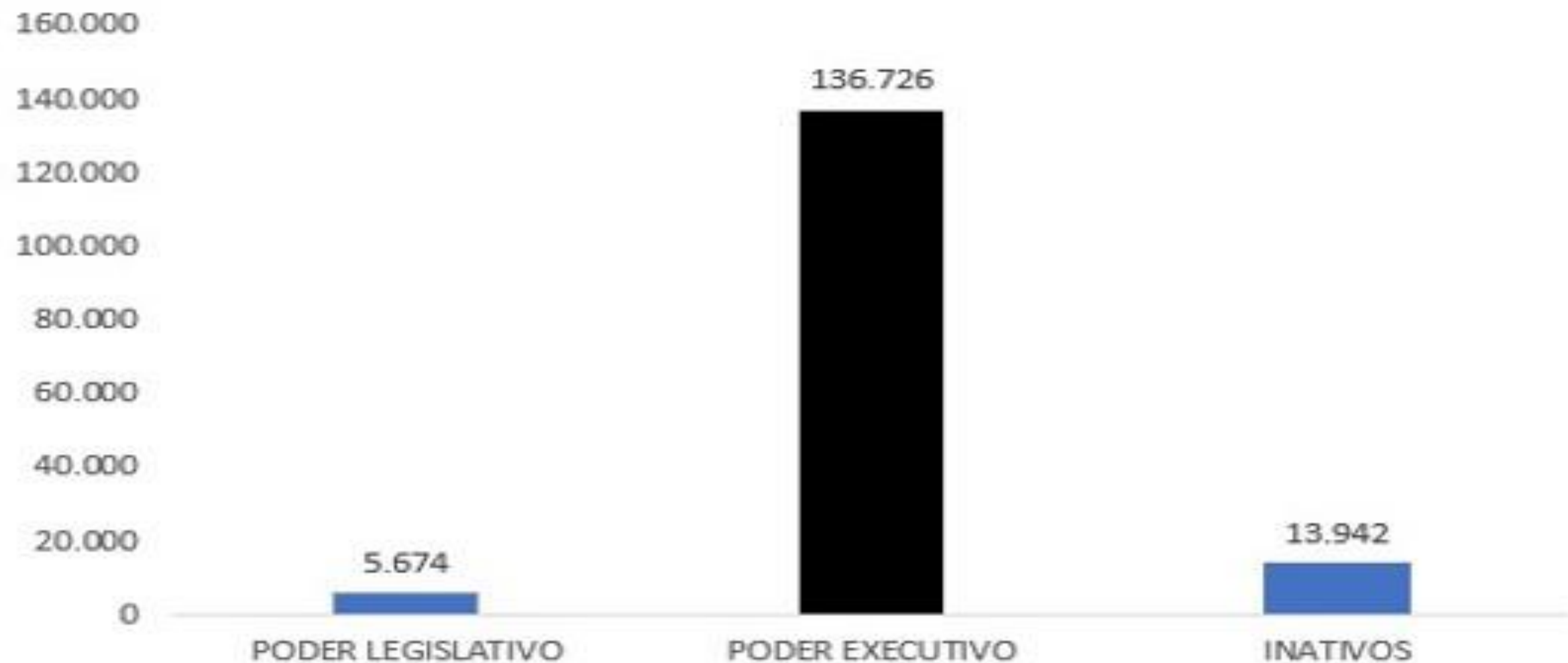

142.400 ATIVOS + 13.942 INATIVOS

Tipo de Folha: Normal	Tipo de Previdência: Regime geral	Tipo de Vínculo: EFETIVO	Data Admissão 03/09/2001
--------------------------	--------------------------------------	-----------------------------	-----------------------------

<u>Matricula</u> 000000001000003	Nome <input type="text"/>	CPF <input type="text"/>	Cargo GUARDA MUNICIPAL
-------------------------------------	------------------------------	-----------------------------	---------------------------

Natureza do Cargo: Cargo Efetivo	Lotação: FUNCIONARIOS EFETIVOS ADM
-------------------------------------	---------------------------------------

Banco: Caixa Econômica Federal.	Agência <input type="text"/>	Conta: <input type="text"/>	PIS/PASEP 000012546217056
------------------------------------	---------------------------------	--------------------------------	------------------------------

Eventos	Descrição	Remunerações (R\$)	Descontos(R\$)
10101	Vencimento básico	2.000,00	
10103	Hora Extra	108,48	
10603	Adicional de periculosidade	600,00	
10607	Adicional noturno	292,16	
10608	Adicional por tempo de serviço (anuênio, quinquênio, etc.)	600,13	
20101	Desconto de imposto de renda - IRRF		73,96
20202	Contribuição Previdenciária - RGPS		317,89
20302	Contribuição sindical - Associativa		20,00

Dependentes: 2	Data Crédito: 30/01/2025	Total Bruto: 3.600,77	Total de Descontos: 411,85	Valor Líquido: 3.188,92
-------------------	-----------------------------	--------------------------	-------------------------------	----------------------------

Base de Cálculo IRRF: 3.600,77	Base Previdência: 3.492,29	Valor Desconto IRRF: 73,96	Vr. Desc. Previdência: 317,89
-----------------------------------	-------------------------------	-------------------------------	----------------------------------

Idade	DataExercicio	TempoServico	Vinculo	Cargo
98	01/02/1953	72	EFETIVO	MUSICO
86	01/09/1973	52	EFETIVO	AUX SERV GERAIS
83	02/04/1997	28	EFETIVO	MECANICO DE POÇOS
82	03/11/1997	28	EFETIVO	PROFESSOR MUNICIPAL
81	03/06/1979	46	EFETIVO	PROF.CLASSE'A" NIV. VIII 40 HO
80	01/06/1992	33	EFETIVO	PROFESSOR NIVEL MEDIO NO ENSINO FUNDAMENTAL
80	01/03/1988	37	EFETIVO	AGENTE OPER DE SERV EDUC C-A-N-VII
80	01/01/1972	53	EFETIVO	ZELADOR
79	01/06/1991	34	EFETIVO	AUXILIAR DE ENFERMAGEM
78	26/02/1997	28	EFETIVO	AUX. SERVICOS GERAIS
78	02/05/1997	28	EFETIVO	PROFESSOR NIVEL MEDIO NO ENSINO FUNDAMENTAL
78	02/01/1998	27	EFETIVO	MERENDEIRA/ZELADOR (A)
78	02/01/1971	54	EFETIVO	AUX. SERV GERAIS
78	02/02/1998	27	EFETIVO	PROFESSOR CLASSE C NIVEL III
78	01/07/1983	42	EFETIVO	MOTORISTA**
77	26/02/1997	28	EFETIVO	PROF. 20h - N. I - CL. A
77	03/02/1993	32	EFETIVO	PROFESSOR CLASSE-A
77	01/03/1986	39	EFETIVO	PROFESSOR(A)

ACÚMULO ILEGAL DE CARGOS PÚBLICOS

DESCUMPRIMENTO DO TETO E SUBTETOS CONSTITUCIONAIS

RECEBIMENTO IRREGULAR DE BENEFÍCIOS ASSISTENCIAIS

“PINDURICALHOS IRREGULARES”

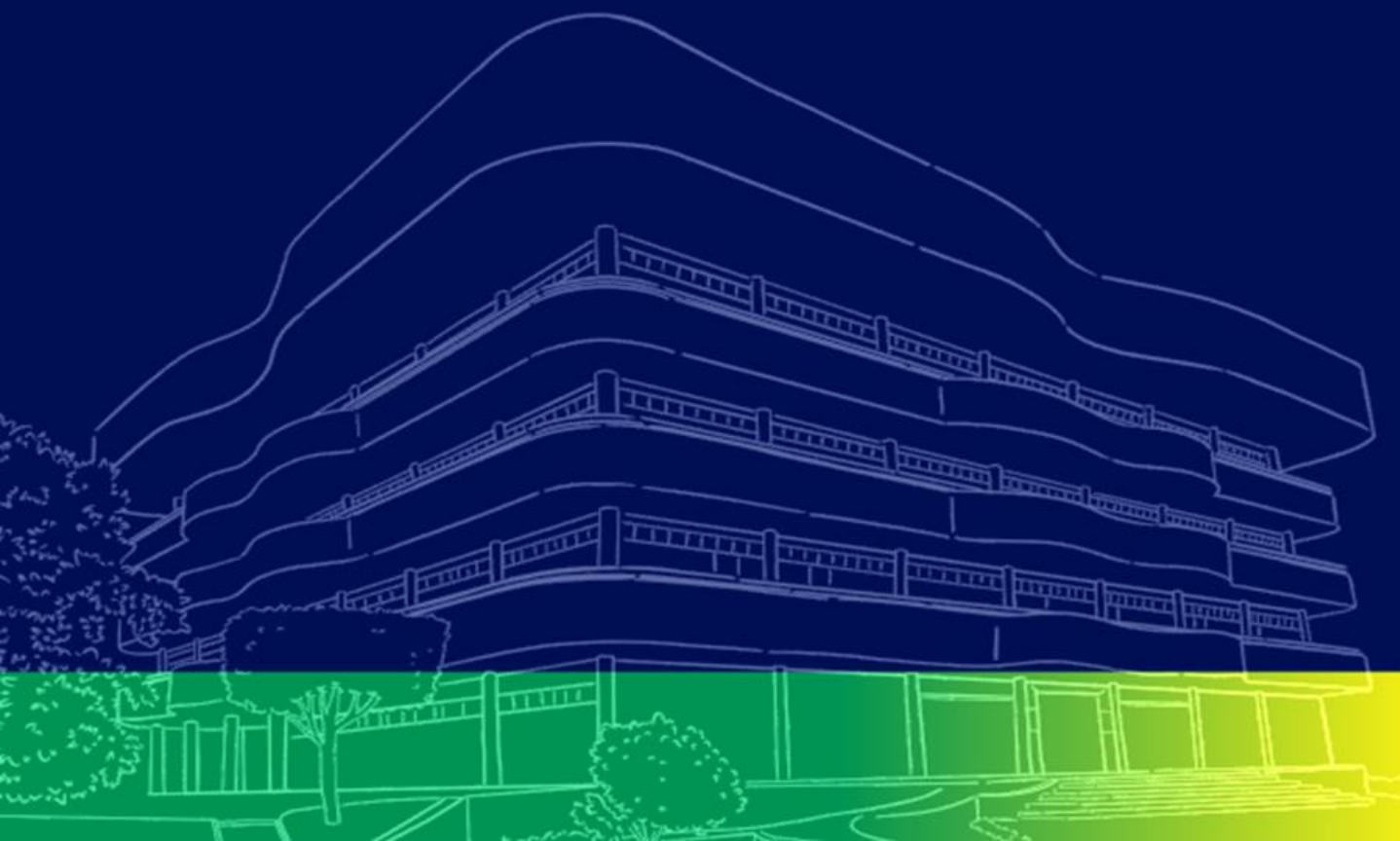



Controle Interno

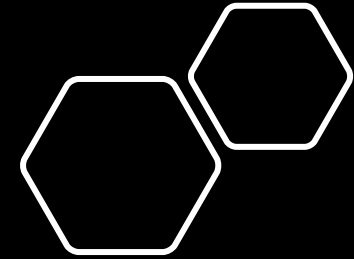

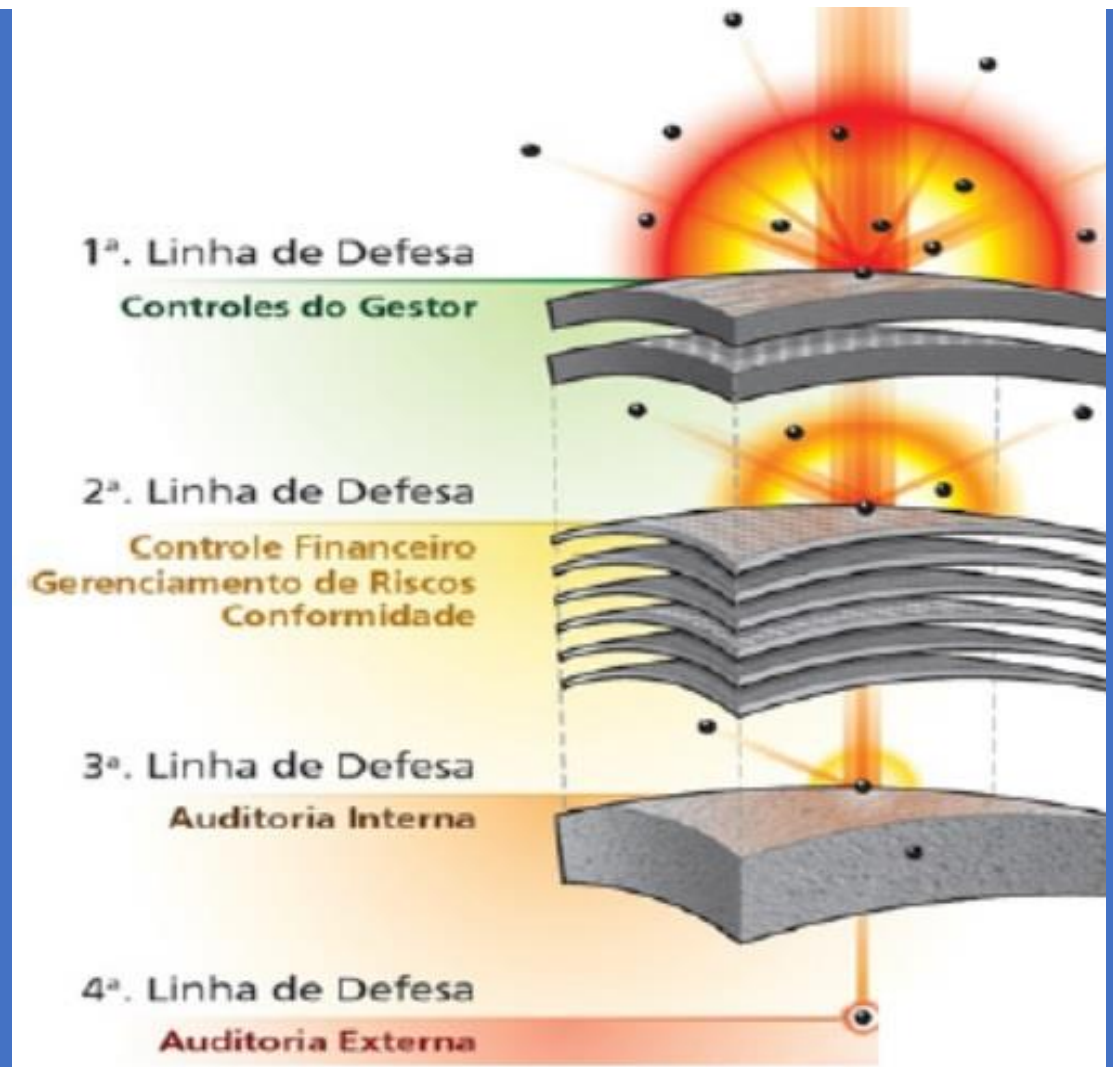



ATENÇÃO

“O GOVERNO [QUE FUNCIONA] [DO FUTURO] É ORIENTADO A DADOS”



ERA DO CONHECIMENTO



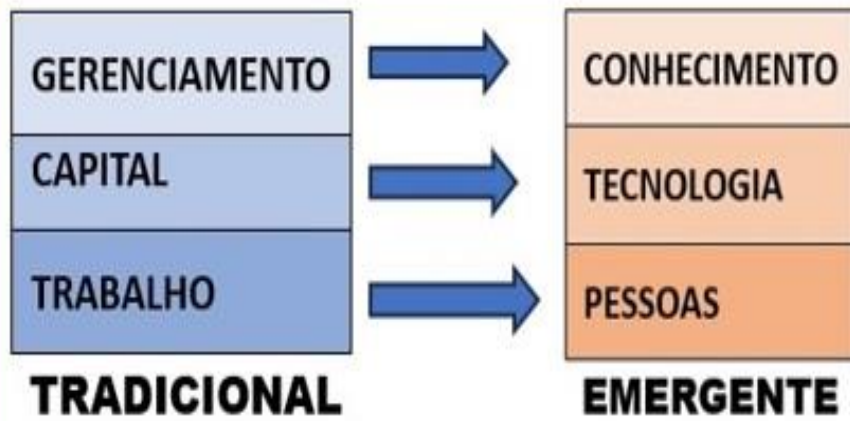

*Adaptado a partir de ALBRECHT, 1995

Valorização do conhecimento, criatividade, colaboração, autonomia, experiência e talento

Instituição

Simples _
Controlável _
Previsível _
Lento _
Estável _



Indivíduo

_ Complexo
_ Fora de controle
_ Imprevisível
_ Rápido
_ Instável

<https://www.youtube.com/watch?v=EdPS5LJT6Ts>

Contínuo processo de substituir o superado pelo novo

Criar as melhores condições possíveis para auto-organização

Cada colaborador precisa ser um profissional pleno

Comportamento das pessoas é algo espontâneo / natural

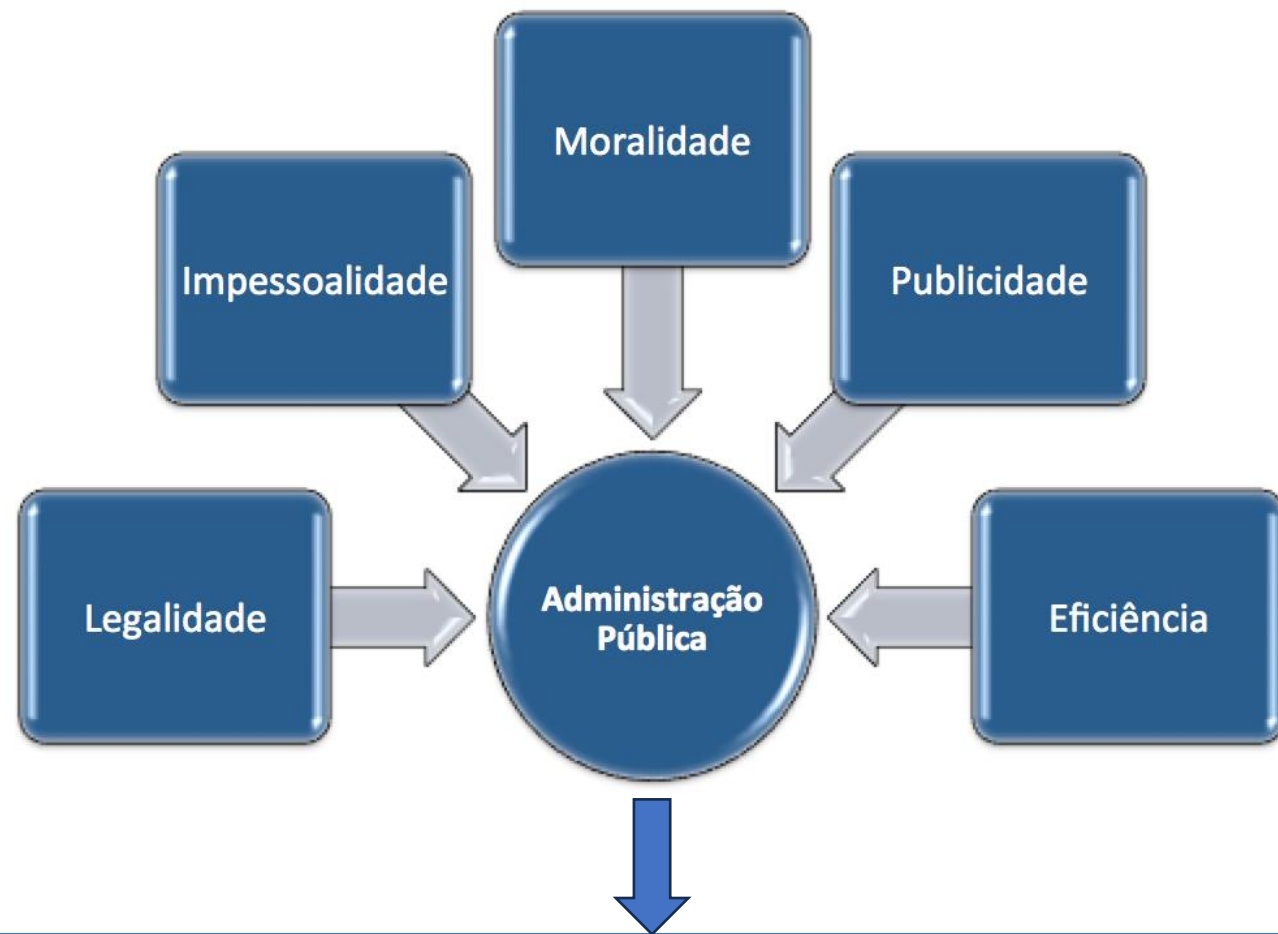

EXCELENTE

one



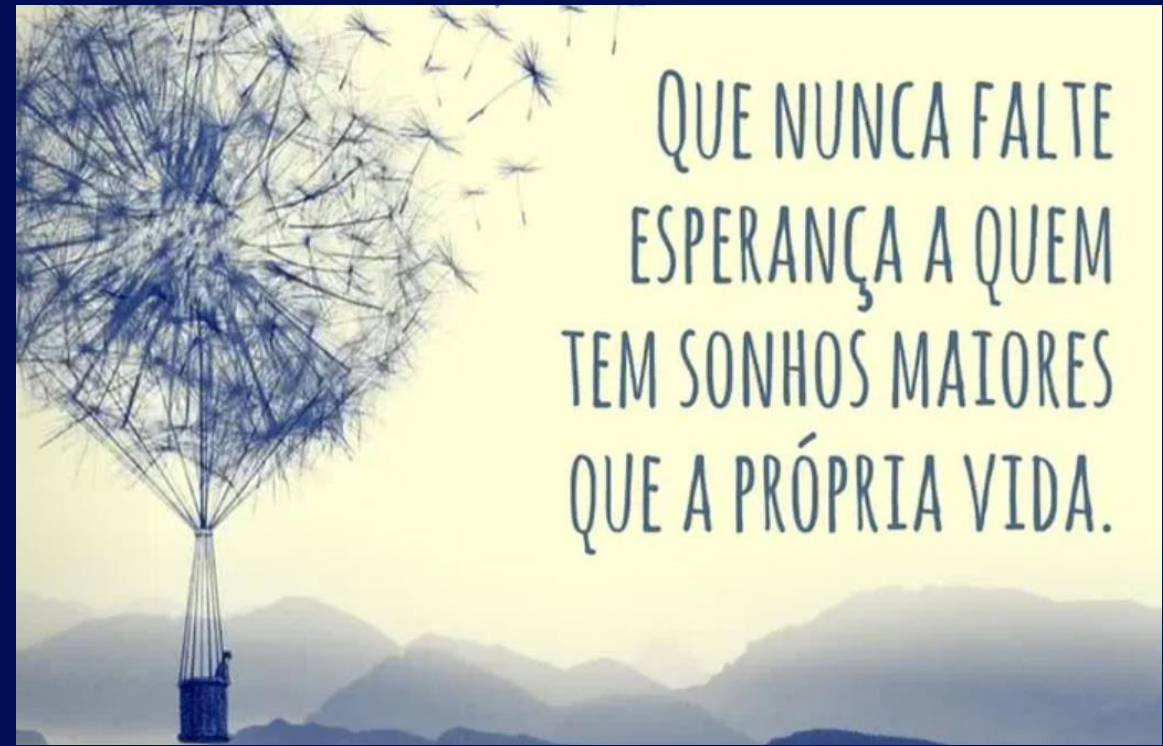

QUE NUNCA FALTE
ESPERANÇA A QUEM
TEM SONHOS MAIORES
QUE A PRÓPRIA VIDA.

MUITÍSSIMO OBRIGADO!!!

(86) 98838-0153

@INALDO.JJIOS

