

A close-up photograph of a person's hands pointing at architectural blueprints on a desk. A laptop is open in the background, and the scene is lit with warm, golden light. The text is overlaid on a dark green semi-transparent rectangle on the left side of the image.

FISCALIZAÇÃO

CREA-PI

GIORDANO TOMAZ ULISSES

RN: 1917976330

O que o CREA-PI fiscaliza?

A fiscalização consiste:

1. na verificação das condições do exercício profissional,
2. na existência de responsável técnico e respectivo registro da Anotação da Responsabilidade Técnica ART
3. utilização do Livro de Ordem, prevenindo e reprimindo infrações à legislação profissional (art. 6º da [Lei nº 5.194/66](#)),
4. a assegurar à sociedade a participação efetiva e declarada de profissionais habilitados nas obras e serviços de engenharia e agronomia e de outras áreas tecnológicas (art. 2º da [Lei nº 6.496/77](#)).
5. Garantir padrões mínimos de segurança e qualidade indispensáveis à natureza de tais serviços profissionais.

O Crea-PI
pode
embargar
uma obra com
riscos de
desabamento
e de
segurança em
edificações?

Não é da competência deste Conselho o embargo de obras irregulares. Neste caso, o órgão responsável é a Prefeitura Municipal/Defesa Civil.



O Crea-PI avalia
recuos de obras,
invasão de
terrenos e
entregas de
alvarás de
construção e de
“habite-se”?

Não é da competência deste Conselho
avaliações referentes às normas de
construção civil. Neste caso, o órgão
responsável é a Prefeitura Municipal.

A fiscalização do Crea-PI avalia riscos relacionados às edificações (fissuras, trincas, rachaduras, fendas, corrosão, deformações, contenção de encostas, impermeabilização e outros)?

Não. O interessado deverá contratar um profissional habilitado, com registro no Crea-PI, para vistoria e elaboração de laudo técnico com registro da devida ART.

Como saber se um profissional ou empresa está registrado no Crea-PI?

No site do Crea-PI há um link disponível para consulta:

CONSULTAR PROFISSIONAL DO SISTEMA CONFEA/CREA

Nome do profissional:

CPF:

RNP:

Localizar

Não sou um robô



reCAPTCHA

Privacidade - Termos de Utilização

IMPORTANTE:



Recebi um relatório. O que faço?

O autuado deverá apresentar em sua defesa as provas documentais comprobatórias ou circunstanciais relevantes, suscetíveis de esclarecer a infração apurada, no prazo de até 10 (dez) dias corridos do relatório de visitas.

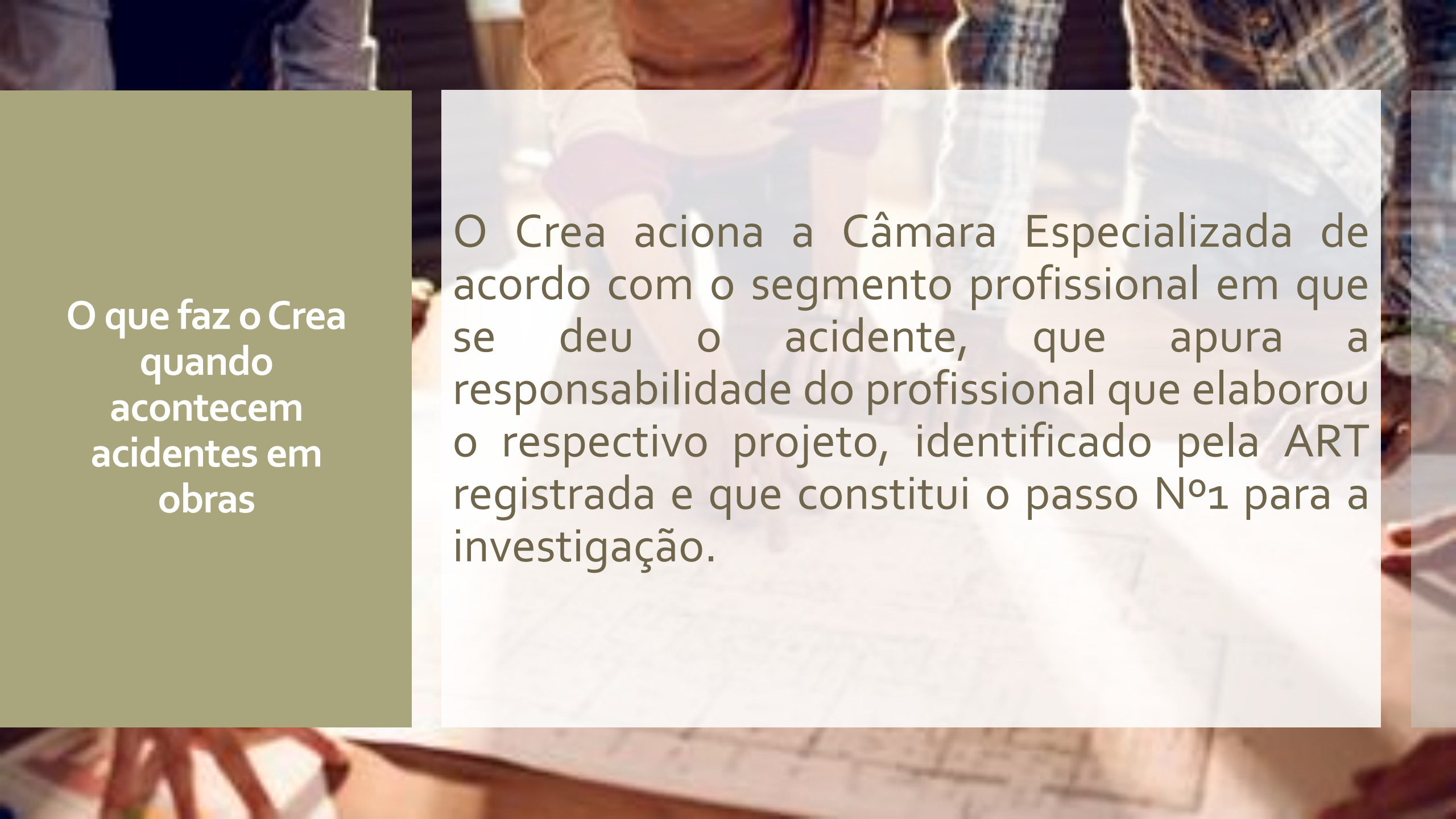
The background of the slide shows a group of people, likely professionals, gathered around a table. They are looking at and pointing to architectural blueprints or technical drawings spread out on the table. The scene is brightly lit, and the focus is on the collaborative work environment.

O que faz o Crea quando acontecem acidentes em obras

O Crea aciona a Câmara Especializada de acordo com o segmento profissional em que se deu o acidente, que apura a responsabilidade do profissional que elaborou o respectivo projeto, identificado pela ART registrada e que constitui o passo N°1 para a investigação.

**Quem pode fazer
uma denúncia?**

A denúncia poderá ser apresentada por pessoas físicas ou jurídicas de direito público ou privado, entidades de classe ou por instituições de ensino.

Como posso fazer
uma denúncia?

A denúncia pode ser protocolada das seguintes formas:

- Site do Crea-PI em Fiscalização > Denúncia
- Site do Crea-PI > 86 99989-1146
- Aplicativo do Crea-PI

**Posso fazer
denúncia
anônima?**

Sim. Desde que contenha descrição detalhada dos fatos, apresentação de elementos e, quando for o caso, provas circunstanciais que configurem infração à legislação profissional. A denúncia anônima somente será admitida após a verificação dos fatos pelo Crea-PI, por meio de fiscalização no local de ocorrência da pressuposta infração. O denunciante anônimo não terá acesso aos trâmites processuais.

Fiscalização quadro técnico de órgãos públicos

Solicitar, via ofício, aos órgãos públicos, autarquias, fundações, empresas públicas e sociedades de economia mista, sediadas na sua jurisdição, a relação das suas unidades organizacionais que desempenham atividades relacionadas com a Engenharia e Agronomia, bem como os nomes, titulações profissionais, inscrição no Cadastro de Pessoa Física – CPF, endereço residencial, cargo ocupado e atividade desenvolvida do seus servidores, inclusive dos diretores, superintendentes, coordenadores, gerentes, chefes ou cargos assemelhados, até o dia 31 de janeiro de cada ano.

CADASTRO DE PRESTADORES DE SERVIÇOS

Verificar os contratos de serviços e, no caso de atividades técnicas, verificar se a Pessoa Física ou Jurídica contratada possui Registro/Visto no CREA-PI, sendo que:

a) Caso positivo, verificar a existência de ART para a atividade.

b) Caso negativo, notificar para que se efetue o devido Registro e proceda a anotação da ART, se for o caso.

CARGOS TÉCNICOS

Se o ocupante for leigo, preencher o relatório de visita e notificar o Órgão Público para regularizar a situação no prazo dado sob pena do leigo, ocupante do cargo, ser autuado por exercício ilegal da profissão;

Mapa de jurisdição da fiscalização

Conselho regional de Engenharia e Agronomia do Piauí – CREA/PI

- Parnaíba
- Esperantina
- Piripiri
- Teresina
- Campo maior
- Valença
- Picos
- Oeiras
- Floriano
- Paulistana
- Uruçuí
- São Raimundo nonato
- Bom Jesus
- Corrente

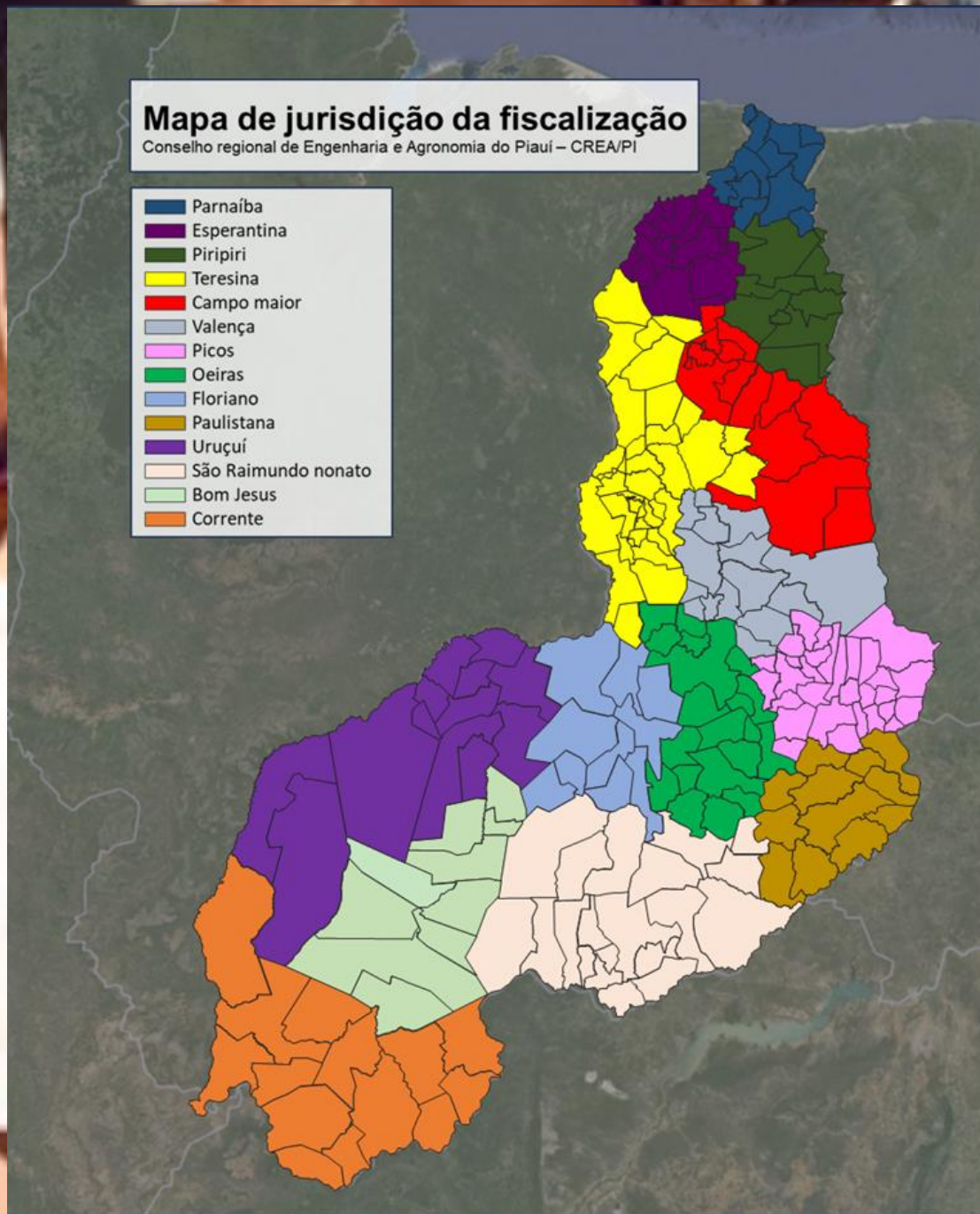

O Departamento de Fiscalização do Crea-PI conta atualmente com uma estrutura funcional de 14 (quatorze) agentes fiscais, dentre estes, 7 (sete) lotados na sede em Teresina, do qual um responde pela Gerência de Fiscalização e os outros 7 (sete) distribuídos em seis das onze inspetorias no interior do Estado: Parnaíba (2), Picos (1), Floriano (1), Bom Jesus (1), São Raimundo Nonato (1) e Corrente (1). Completando o quadro de colaboradores, tem-se 3 (três) auxiliares administrativos, sendo que toda essa estrutura atual conta com a coordenação de 1(um) chefe de fiscalização que é profissional de nível superior Engenheiro mecânico e de Segurança de trabalho, totalizando 18 funcionários.

FISCAIS

7	ANTONIO FILHO MARTINS	Sede/Teresina
8	ANTONIO LISBOA DE OLIVEIRA FILHO	Sede/Teresina
9	CÉSAR TAVARES VARÃO	Sede/Teresina
10	GILBERTO DOS SANTOS GONÇALVES	Sede/Teresina
11	ISRAEL JOSÉ LIMA E SILVA	Sede/Teresina
12	JOÃO BOSCO DA SILVA ROCHA	Sede/Teresina
13	MANOEL DE JESUS DOS SANTOS SOUZA	Sede/Teresina
14	PAULO GEORGE DE SOUSA	Sede/Teresina

% ART REGISTRADAS

Modalidade	ARTs registradas	Proporcionalidade
Agrimensura	7075	9,06%
Agronomia	9404	12,04%
Civil	38023	48,69%
Elétrica	17166	21,98%
Geologia e Minas	1442	1,85%
Mec./Metalúrgica	4218	5,40%
Outros	763	0,98%
Total	78091	100,00%

A group of people are gathered around a table in a meeting room, engaged in a discussion. The scene is overlaid with a semi-transparent olive green rectangle. The background shows a modern building with large windows and a view of a residential area with trees and houses.

Obrigado

@creapiaui